



THEO VERBURG ARCHITECTEN

Bezoekadres : Klaphekweg te Ede
 Opdrachtgever : Tekton
 Aannemer : Zegers, Van Ree
 BCE, Van Driesten
 Van Engelenhoven
 Ontwerp : 1997-1998
 Bouw : 1999-2001

De twee-onder-één-kap-woningen onderscheiden zich door smalle volumes van drie bouwlagen tussen bredere delen van één bouwlaag hoog. In de laagbouw bevinden zich de garage, de ingang, een moderne variant op de gang en een deel van de woonkamer. De laagbouw heeft meer hoogte dan een gemiddelde verdiepingslaag. Dankzij deze aanpak is de woonkamer verdeeld in duidelijk herkenbare plekken die in open verbinding staan met elkaar. De hogere ruimte krijgt hoog licht via een daklicht en een glasstrook. De visueel vrijstaande stenen schijf van de voorgevel is in dit type asymmetrisch dankzij een verschil in locatie van de verticale glasstrook.

Typerend voor de drive-in woningen zijn de garages die voor breed zijn, om naast de auto de fietsen een plek te geven, en achter smal, om ruimte te bieden aan de centrale hal. Die hal verbindt dankzij een vide de tuinkamer op de begane grond met de woonkamer op de verdieping. Bij de drive-in woning is het trappenhuis achter de glasstrook gesitueerd, waardoor hier ook 's avonds licht naar buiten zal stralen.

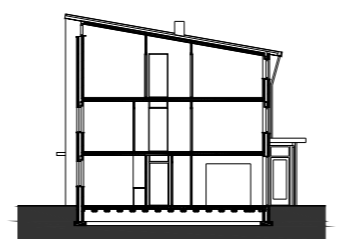

Doorsnede Zonder1 kapwoning

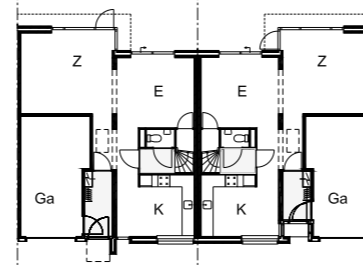

Zonder1 kapwoning
 Begane grond

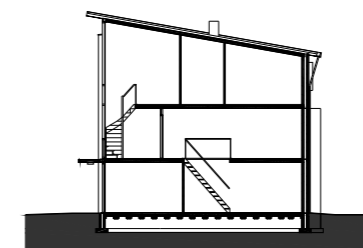

Doorsnede drive-in woning

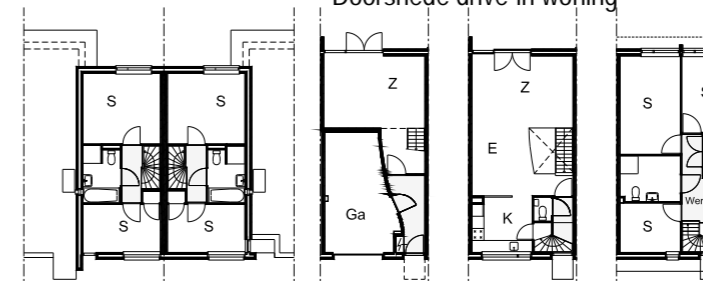

1e verdieping

Drive-in
 Bg. grond

1e ver.

2e ver.

