

Beg. grond Type V2

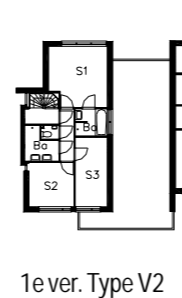

1e ver. Type V2

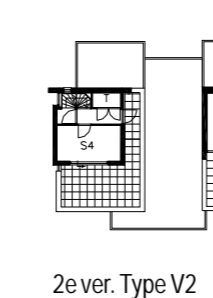

2e ver. Type V2

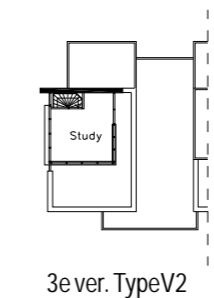

3e ver. Type V2

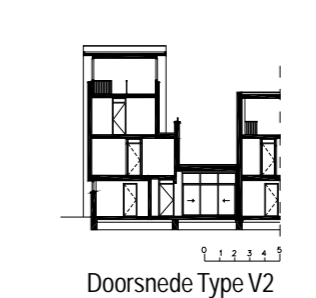

Doorsnede Type V2

**THEO VERBURG ARCHITECTEN**

Bezoekadres : Zonnestein  
 H. Heijermanshof  
 Opdrachtgever : BAM Vastgoed  
 Aannemer : BAM Woningbouw  
 Ontwerp : 1993-1994  
 Bouw : 1995-1996

De gekleurde torentjes in Westwijk geven de centrale zone van Westwijk een eigen identiteit, vormen een vrolijk einde van de wegen die er naar toe leiden en bieden onderdak aan het trappenhuis en de torenkamers van de hoekwoning. Ook de andere drie woningtypes vormen een overtuigend antwoord op de vraag een contrasterend project te ontwerpen. De in elkaar geschoven rechte volumes, dakterrassen en glazen dakkamers, de witte breuksteen en de rood, geel en blauw gepleisterde wanden verlenen de centrale zone in samenhang met het openbare groen een geheel eigen uitstraling.

Intern vallen de woningen op door hun bijzondere plattegrond. In type V1 en V2 speelt de open 'gang' met rechte togen een belangrijke rol in de organisatie van de begane grond. De moderne variant op de gang voorkomt het probleem van looproutes door de woonkamer en biedt talloze mogelijkheden voor het indelen van de ruimte. Ook in type V3 is aan de oriëntatie op het licht gedacht. Het licht dat aan de zuidkant door de garage wordt weggenomen, stroomt op de eerste verdieping in de tweede woonkamer volop binnen. Aan de kamer grenst een dakterras op het zuiden.

