

Doorsnede A-A

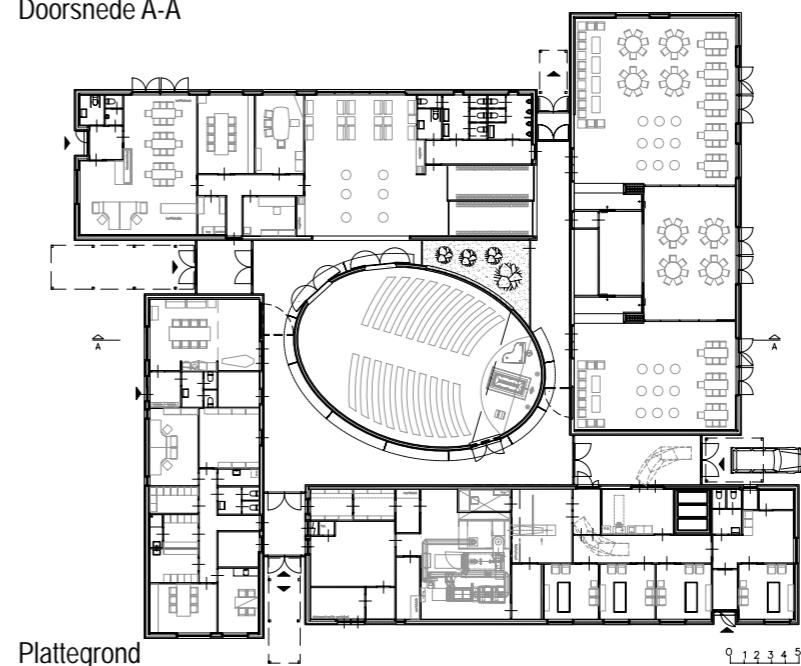

Plattegrond

THEO VERBURG ARCHITECTEN

Bezoekadres : Voorsterallee
 Opdrachtgever : Rondom Rouw B.V.
 Aannemer : Rotsbouw
 Ontwerp : 2007-2008
 Bouw : 2009-2010

De locatie betreft een perceel dat ten noorden van de Oosterbegraafplaats ligt. De Oosterbegraafplaats ligt aan de Voorsterallee, die uitkomt op de Kapper-allee. Op de begraafplaats staat een aula uit de jaren 50, samen met een dienstge- bouw. Gekozen is om de hoofdas van de begraafplaats door te zetten naar het crematoriumterrein, om op die manier een logische entree naar het gebouw te maken.

Aangezien de aula de belangrijkste ruimte van het gebouw is, is deze ruimte als ellipsvormig element centraal in het gebouw gepositioneerd. Hier zijn de belangrijkste hoofdroutes als een molen- wijk omheen gelegd. De diverse entrees zijn op deze manier logisch georga- niseerd. Er zijn diverse routings mogelijk door het gebouw, naar gelang het een begrafenis, crematie of een bezoek aan het uitvaartcentrum betreft. Door het afleggen van de route ontvouwt het gebouw zich aan de bezoeker. Er zijn diverse architectonische middelen inge- zet om de routing logisch en aangenaam af te leggen, waarbij er onderscheid is gemaakt tussen het karakter van de diverse ruimtes.

