

Opdrachtgever : Bouwfonds  
 Ontwerp : 2002

Op een unieke locatie werd in een uitloper van het dorpscentrum een woonbuurt gepland, met royale twee-onder-één-kap-woningen direct achter de rivierdijk en rijtjeshuizen in de kom erachter. De dijkwoningen vormen de rand van het dorp, wat vraagt om een stevig gebaar. Bij de uitwerking van het ontwerp hebben we echter niet gestreefd naar de uitstraling van een stadsmuur maar juist naar transparantie. In de woningen zelf, zodat de bewoners zoveel mogelijk kunnen genieten van het uitzicht over de rivier. Maar ook tussen de woningen, opdat de bewoners van de rijtjeshuizen erachter niet van licht en uitzicht worden beroofd. Omdat de rivier aan de noordkant ligt, hebben de woningen een dakterras aan de achterkant, op het zuiden. Via de transparante woonruimtes op de tweede en derde verdieping hebben de bewoners zelfs vanaf het dakterras uitzicht op de rivier.

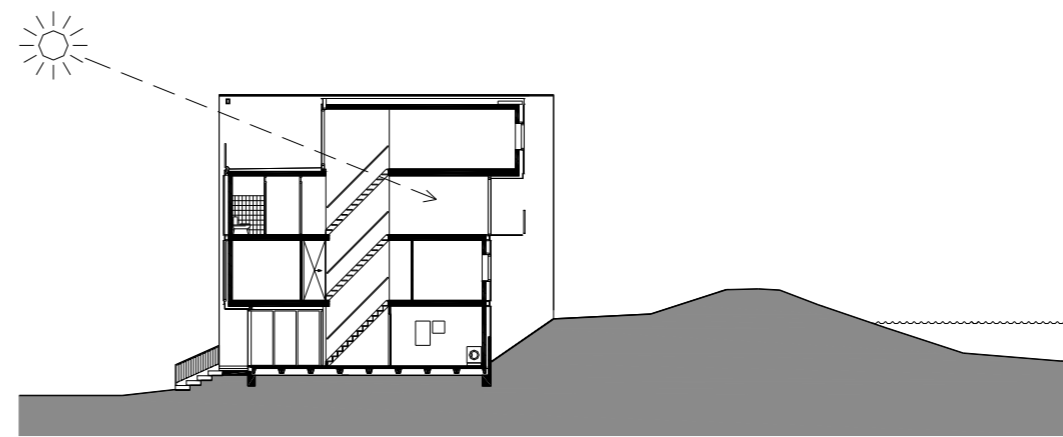

Doorsnede

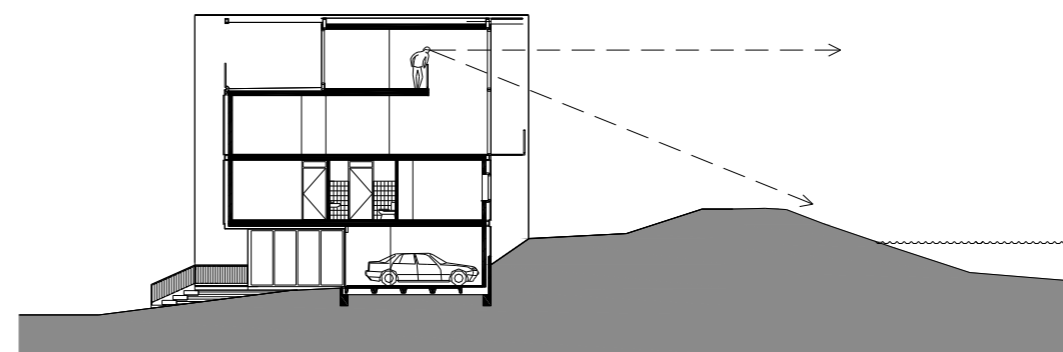

Doorsnede

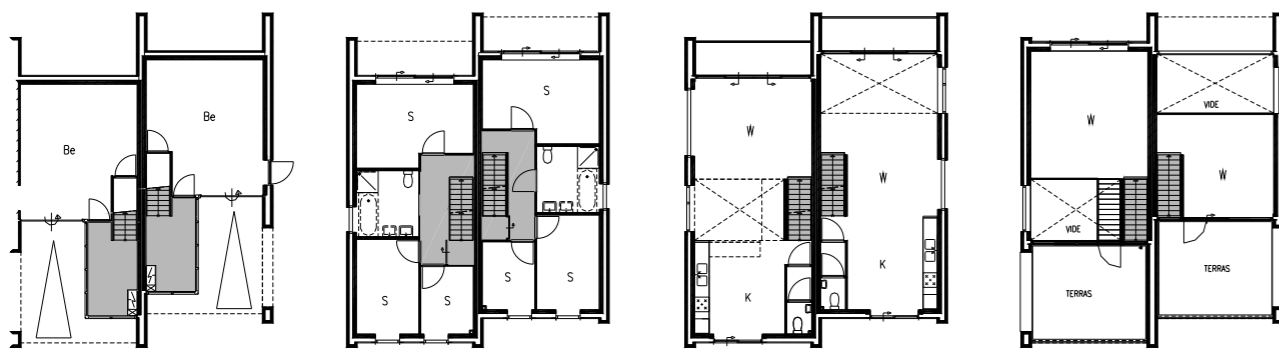

Begane grond

1e verdieping

2e verdieping

3e verdieping

