

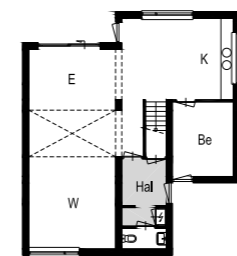

THEO VERBURG ARCHITECTEN

Bezoekadres : Staverdenlaan 18
 Opdrachtgever : Familie Willemsen
 Aannemer : Tasta Bouw bv
 Ontwerp : 2000
 Bouw : 2001-2002

Een opdrachtgever die erg gecharmeerd is van moderne architectuur wilde een vrijstaand huis bouwen met een relatief bescheiden budget. Ook het beeldkwaliteitsplan van de wijk vroeg om een moderne vormtaal. Het bouwsysteem van Tasta Leeuwarden bleek uitermate geschikt voor deze combinatie van factoren. Door het ontwerp te baseren op de maten van het bouwsysteem, konden we een huis ontwerpen dat zowel voldeed aan de wensen van de opdrachtgever als het beeldkwaliteitsplan. Door middel van een vide is de woonkamer royaal van daglicht voorzien en staat de begane grond in verbinding met de kamer op de verdieping en het dakterras. Dat dakterras aan de voorzijde van het huis zorgt dankzij de vide niet alleen voor zonlicht centraal in de woonkamer, maar ook voor een private buitenruimte op het zuiden.

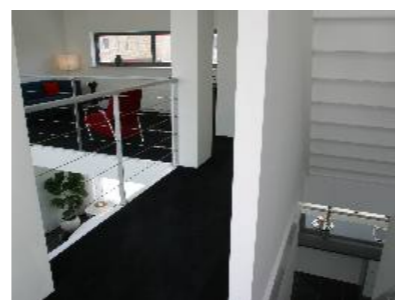

Begane grond

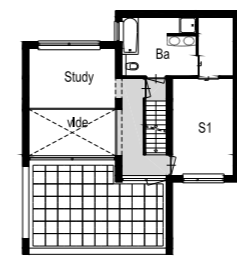

1e verdieping

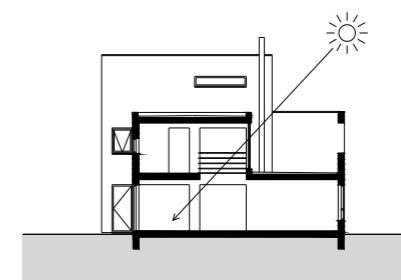

Doorsnede

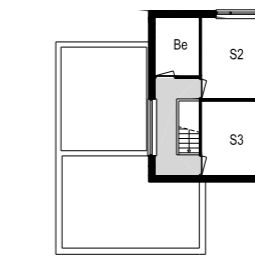

2e verdieping

